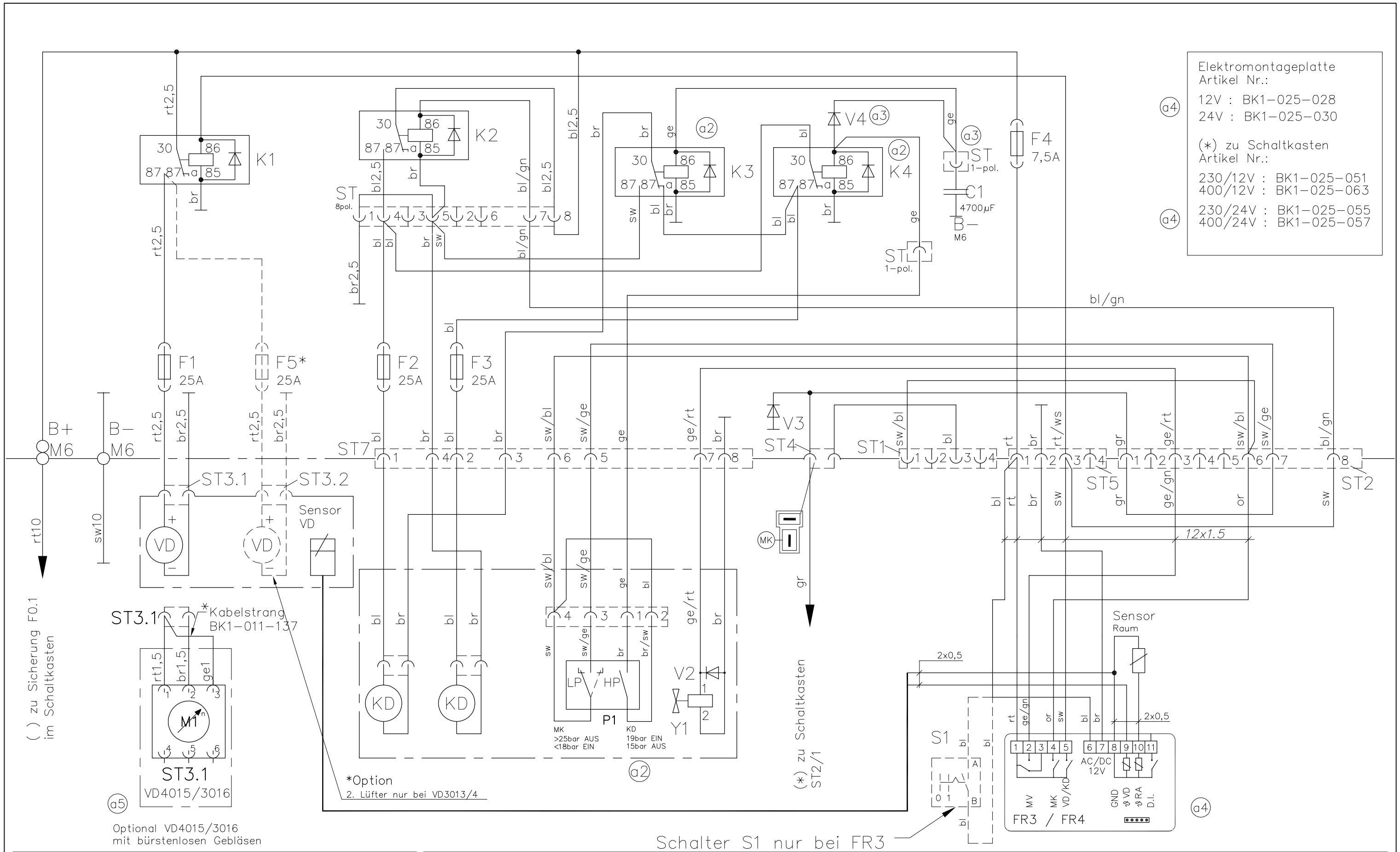


Diese Zeichnung verbleibt unser Eigentum. Vervielfältigung, Verwertung oder Mitteilung an dritte Personen hat zivil- und strafrechtliche Folgen. (Urheberrechtsgesetz. Gesetz gegen den unlauteren Wettbewerb BGB.) Durch Weiterentwicklung entstehende konstruktive und technische Änderungen behalten wir uns vor ! Originale dürfen ohne Änderungsantrag nicht verändert werden.

KONVEKTA AG 34607 Schwalmstadt

| Nr. | Änderungs-Mitteilung | Tag | Name |
|---|---|---|---|
| a5 | Optional VD4015/3016 hinzu! | 19.04.07 | A. Kraft |
| a4 | 24V und FR4 hinzu | 27.02.07 | K. Best |
| a3 | Kondensator C1+Diode hinzu (an K4) | 12.12.06 | S. Pfluger |
| a2 | KD 2-stufig hinzu! | 10.05.06 | A. Kraft |
| a1 | Blatt 1 entfällt,option 230V hinzu | 09.05.06 | A. Kraft |

KONVEKTA® KÜHL-& KLIMAANLAGEN D-34607 SCHWALMSTADT

| | | |
|---|---|---|
| Gez. | 01.09.05 | A. Kraft |
| Gepr. | | |
| | TAG | NAME |

# SCHALTPLAN

Modul 400/230/12V/24V
mit FR3 / FR4, Fahrt/ Stand

| Typ: Modul/ FK-TK | |
|---|---|
| Blatt | Zeichnungs-Nr. |
| 1/1 | K1-025-064 |